

EEG-Forschung in Mainz

Teilnehmer/-innen für die nächste Studie gesucht

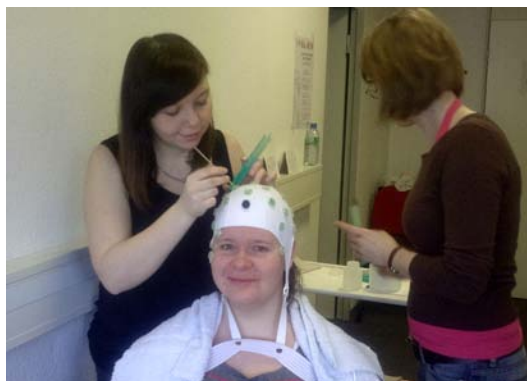

Die Universität Göttingen und die Universität Mainz führen gerade eine große Sprachstudie durch. Wir – Jana Hosemann und Annika Herrmann – sind Sprachwissenschaftlerinnen und wollen die Hirnaktivität beim Anschauen von Gebärdensprachvideos untersuchen. Als Teilnehmer/-in hat man eine spezielle Kappe auf dem Kopf und sieht sich Gebärdensprachvideos an. Einfacher geht's nicht!

Wenn Du **Rechtshänder/-in** bist und mit der Deutschen Gebärdensprache aufgewachsen, dann bist Du bei uns genau richtig. Ein Treffen dauert mit allem drum und dran ca. 3 Stunden. Es gibt **15,- Euro** pro Stunde (ab dem dritten Mal teilnehmen gibt es 20,- Euro pro Stunde) und wir übernehmen die Fahrtkosten. ☺

Die Studie geht vom **02. – 20. Juli 2010** und findet an der **Universität Mainz** statt.

Wir freuen uns auf Euer Interesse und Eure Mitarbeit und stehen jederzeit für Fragen und Anregungen zur Verfügung. Wenn Ihr teilnehmen möchtet, schickt uns einfach eine Mail. Vielen Dank.

Bis bald und mit gebärdensprachfreundlichen Grüßen
Jana Hosemann & Annika Herrmann

Annika Herrmann
Seminar für Deutsche Philologie
Georg August-Universität Göttingen
phone: +49-551/39-7540
fax: +49-551/39-7546
mail: annika.herrmann@phil.uni-goettingen.de

Jana Hosemann
Allgemeine Sprachwissenschaft
Gutenberg-Universität Mainz
phone: +49-551/39-7540
fax: +49-551/39-7546
mail: jana.hosemann@phil.uni-goettingen.de